

# 346 Sani-Trax®

Alfombra de entrada para desinfectar el calzado

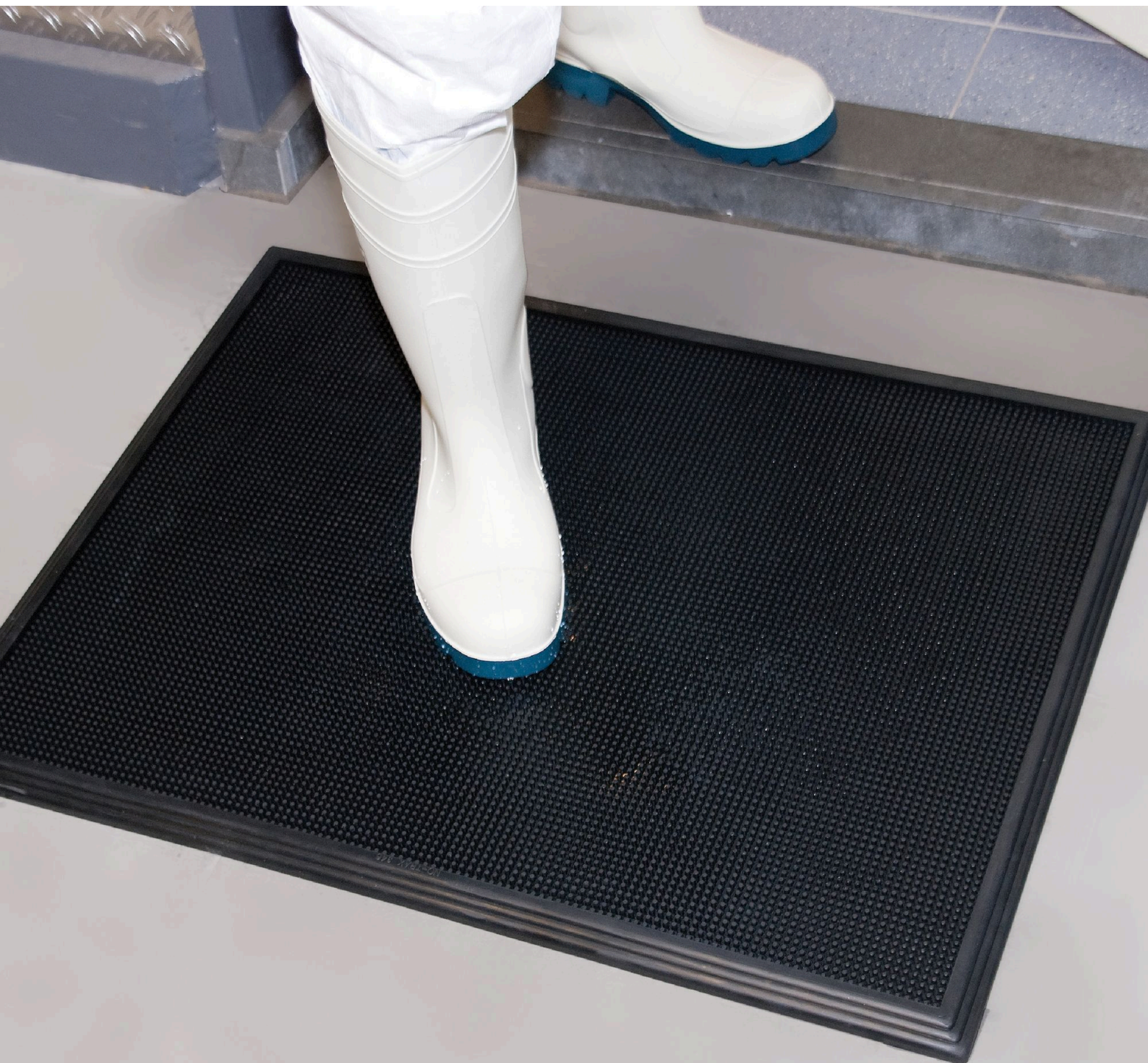

# Alfombras ergonómicas, anti-desgaste y de seguridad - Alfombras de higiene 346 Sani-Trax®

Esta alfombrilla limpia y desinfecta los zapatos. Se recomienda para las entradas a todas las zonas de procesamiento de alimentos. Al transitar por ella, las puntas de goma se doblan para sumergir las suelas de los zapatos en la solución desinfectante; una acción doble que evita que la contaminación llegue a las zonas de procesamiento de alimentos.

- Las alfombras se presentan en un tamaño adecuado para adaptarse a la mayoría de las puertas de entrada
- Las ventosas de la cara inferior evitan que la alfombra se mueva
- Fabricadas con un compuesto de caucho natural 100%; diseñadas para resistir la mayoría de productos químicos y variaciones de temperatura

#### Uso recomendado

- Zonas Húmedas/Secas
- En las entradas, salas de inicio, áreas de empaquetado, laboratorios, vestuarios de empleados, salas de descanso, áreas de basura y áreas de recepción. Cualquier lugar donde se deba limitar la propagación de la contaminación.
- Tráfico intenso

#### Colores:

- Nero

#### Tamaños

- 45cm x 60cm
- 61cm x 81cm

#### Accesorios:

- 173-19

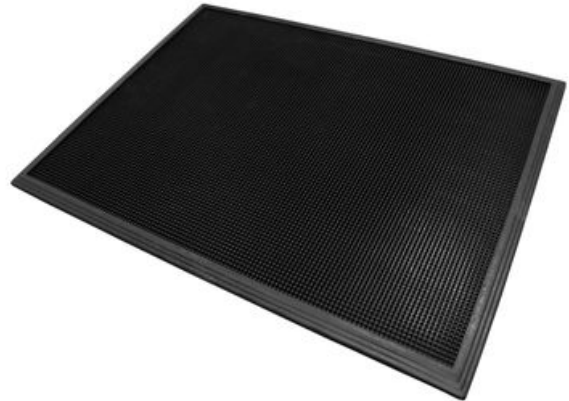

RESISTENCIA AL DESGASTE

RESISTENCIA AL DESLIZAMIENTO

ANTI FATIGA

# Alfombras ergonómicas, anti-desgaste y de seguridad - Alfombras de higiene Sani-Trax®

## General

Marca	Notrax
categoría	Alfombras de higiene
número del producto	346
Familia de productos	Revestimientos industriales y comerciales
Grupo de producto	Alfombras ergonómicas, anti-desgaste y de seguridad
Nombre del producto	Sani-Trax®
Uso recomendado	En las entradas, salas de inicio, áreas de empaquetado, laboratorios, vestuarios de empleados, salas de descanso, áreas de basura y áreas de recepción. Cualquier lugar donde se deba limitar la propagación de la contaminación.
Lugar de envío	Barendrecht 2992SB, The Netherlands, Chicago, IL 60638, United States
Tipo	Líquido para desinfectar el calzado
Update trigger	20210310-1301
Intensidad de uso	Tráfico intenso

## Sustainability

REACH	La normativa Reach (Registro, Evaluación, Autorización y Restricción de Sustancias Químicas)
Reach APAC	La normativa Reach (Registro, Evaluación, Autorización y Restricción de Sustancias Químicas)
Reach US	La normativa Reach (Registro, Evaluación, Autorización y Restricción de Sustancias Químicas)
Rohs APAC	Rohs compliant (Restriction of Hazardous Substances).
Rohs EU	Rohs compliant (Restriction of Hazardous Substances).
Rohs US	Rohs compliant (Restriction of Hazardous Substances).
Sostenibilidad	Material reciclable
Garantía	1

## Tests

Clasificación al fuego EUA	Pass
----------------------------	------

## Technical Specifications

Solicitud	Ambientes Industriales
Bordes	Bordes biselados de caucho en los cuatro lados
Material	Caucho natural
Material Group	Caucho natural
proceso	Moldeado por compresión

# Sani-Trax® Negro

346S2432BL

346S1824BL

Art. n.º	Dimensiones (cm)	Peso (kg)	Altura (cm)
346S2432BL	61cm x 81cm	6.2	1.9
346S1824BL	45cm x 60cm	3.5	1.9

## Accesorios

173-19